

ARCHEOLOGICKÝ ÚSTAV AKADEMIE VĚD ČESKÉ REPUBLIKY  
V BRNĚ

**PŘEHLED VÝZKUMŮ**  
**1993-1994**

ISSN 1211-7250

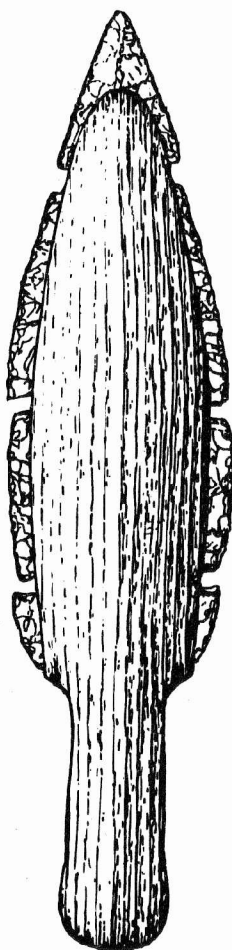

BRNO 1997

ARCHEOLOGICKÝ ÚSTAV AKADEMIE VĚD ČESKÉ REPUBLIKY  
V BRNĚ

**PŘEHLED VÝZKUMŮ  
1993-1994**

ISSN 1211-7250

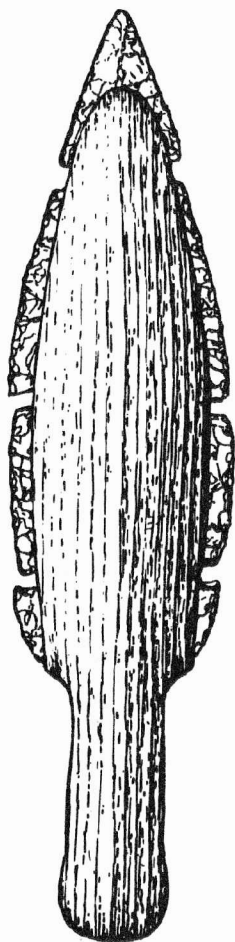

BRNO 1997

381 ch n. 1992  
382

250,-

S 9395458

## PŘEHLED VÝZKUMŮ 1993-1994

Vydává: Archeologický ústav AV ČR Brno  
Královopolská 147, 612 00 Brno  
E-mail: ps@isibrno.cz

Odpovědný redaktor: PhDr. Jaroslav Tejral, DrSc

Redakce a příprava pro tisk: Mgr. Patrik Červák, Mgr. Balázs Komoróczy,  
Ing. Petr Škrdla

Na titulním listě: Rekonstrukce skládané dýky z Maref

Tisk: Tiskárna Gloria, Rosice u Brna

Náklad: 400 ks

Publikace neprošla redakční ani jazykovou úpravou

© 1997 by the Authors

All rights reserved

AÚ AV ČR Brno, Královopolská 147, 612 00

## Obsah :

### STUDIE A KRÁTKÉ ČLÁNKY

A.Přichystal, J.Svoboda	Výroba štípané industrie na sídlišti kultury s moravskou malovanou keramikou v Jezeřanech-Maršovicích	15
P.Kos	Otevřená sídliště mladého paleolitu a neolitu v jižní části Moravského krasu	27
E.Kazdová, L.Šebela, A.Přichystal	Besiedlung des Gebietes von Blučina (Kr. Brno-venkov) durch Träger der Stichbandkeramik	45
P.Škrdla, L.Šebela	Pozdně eneolitické složené dýky na Moravě	77
J.Peška	Nové poznatky c hradiscích z doby popelnicových polí na Pavlovských vrších	87

### PŘEHLED VÝZKUMŮ NA MORAVĚ A VE SLEZSKU

#### PALEOLIT

BRNO-VINOHRADY (okr. Brno-město)	P.Škrdla	97
DOLNÍ VĚSTONICE (okr. Břeclav)	J.Svoboda, P.Škrdla, L.Jarošová	100
DOLNÍ VĚSTONICE (okr. Břeclav)	P.Škrdla	101
DRNOVICE (okr. Vyškov)	J.Svoboda	102
MOKRÁ (okr. Brno-venkov)	P.Škrdla	103
PETŘKOVICE (okr. Ostrava)	J.Svoboda, L.Jarošová	109
VEDROVICE (okr. Znojmo)	Z.Nerudová	110

#### NEOLIT

BOROTICE (okr. Znojmo)	S. Stuchlík	115
BRNO-LÍŠEŇ (okr. Brno-město)	J. Stuchlíková	115
BULHARY (okr. Břeclav)	E. Klanicová	116
HAVŘICE (okr. Uherské Hradiště)	M. Geisler, J. Kohoutek	117
HOLASOVICE (okr. Opava)	Z. Brachtl	118
LANŽHOT (okr. Břeclav)	E. Klanicová	118
MALHOSTOVICE (okr. Brno-venkov)	J. Doležel	119
MODRÁ (okr. Uherské Hradiště)	M. Geisler	120
OPAVAL-JAKTAŘ (okr. Opava)	Z. Brachtl	120
SMRŽICE (okr. Prostějov)	M.Šmíd	123
VÁVROVICE (okr. Opava)	Z. Brachtl	123
VEVERSKÉ KNÍNICE (okr. Brno-venkov)	J. Doležel	124

## **E N E O L I T**

<b>BRNO-ČERNÁ POLE (okr. Brno-město)</b>	J. Stuchlíková	129
<b>DUBŇANY (okr. Hodonín)</b>	L. Šebela, M. Dočkalová	129
<b>MALHOSTOVICE (okr. Brno-venkov)</b>	J. Doležel	132
<b>NÁMĚŠŤ NA HANĚ (okr. Olomouc)</b>	M. Šmíd	133
<b>POHOŘELICE (okr. Břeclav)</b>	M. Geisler	135
<b>VYŠKOV - MARCHANICE (okr. Vyškov)</b>	B. Mikulková	136

## **DOBA BRONZOVÁ**

<b>BLUČINA (okr. Brno-venkov)</b>	M. Salaš	141
<b>MARŠOVICE (okr. Znojmo)</b>	P. Vitula	143
<b>NEMOJANY (okr. Vyškov)</b>	B. Mikulková	143
<b>ORLOVICE (okr. Vyškov)</b>	B. Mikulková	144
<b>POLEŠOVICE (okr. Uherské Hradiště)</b>	M. Salaš	145
<b>SLAVKOV (okr. Vyškov)</b>	P. Enderová - A. Štrof	146
<b>TVAROŽNÁ (okr. Brno - venkov)</b>	A. Štrof - M. Bálek	147
<b>TVAROŽNÁ (okr. Brno - venkov)</b>	B. Mikulková	148

## **DOBA ŽELEZNÁ**

<b>BOHUSLAVICE (okr. Hodonín)</b>	M. Hložek	155
<b>MALÉ HRADISKO (okr. Prostějov)</b>	M. Čížmář	155
<b>STRÁŽOVICE (okr. Hodonín)</b>	M. Hložek	156
<b>VEDROVICE (okr. Znojmo)</b>	P. Vitula	156

## **DOBA ŘÍMSKÁ A STĚHOVÁNÍ NÁRODŮ**

<b>DRÁSOV (okr. Brno - venkov)</b>	A. Štrof - V. Růžička	161
<b>IVANŤ (okr. Břeclav)</b>	M. Bálek - O. Šedo	161
<b>LULEČ (okr. Vyškov)</b>	B. Mikulková	161
<b>MUŠOV (k.ú. Pasohlávky, okr. Břeclav)</b>	J. Musil	162
<b>MUŠOV (k.ú. Pasohlávky, okr. Břeclav)</b>	P. Červák, B. Komoróczy, J. Musil	169
<b>MUŠOV (k.ú. Pasohlávky, okr. Břeclav)</b>	J. Musil	176
<b>MUŠOV (k.ú. Pasohlávky, okr. Břeclav)</b>	M. Bálek - O. Šedo	176
<b>MUŠOV (k.ú. Pasohlávky, okr. Břeclav)</b>	M. Bálek - O. Šedo	177
<b>PASOHLÁVKY (okr. Břeclav)</b>	M. Bálek - O. Šedo	178
<b>PŘIBICE (okr. Břeclav)</b>	M. Bálek - O. Šedo	178

## **STŘEDOVĚK A NOVOVĚK**

<b>BLANSKO (okr. Blansko)</b>	A. Štrof	183
<b>BOŘETICE (okr. Břeclav)</b>	E. Klanicová	183

BRNO (okr. Brno-město)	R. Zatloukal	184
BRNO (okr. Brno-město)	R. Zatloukal	184
BRNO (okr. Brno-město)	J. Unger	184
BRNO (okr. Brno-město)	R. Procházka	185
BRNO (okr. Brno-město)	R. Procházka	185
BRNO (okr. Brno-město)	R. Procházka	186
BRNO (okr. Brno-město)	R. Procházka	186
BRNO (okr. Brno-město)	R. Procházka	187
BRNO (okr. Brno-město)	R. Procházka	187
BRNO (okr. Brno-město)	P. Vitula	187
BRNO (okr. Brno-město)	R. Procházka	188
BRNO (okr. Brno-město)	K. Geislerová - R. Procházka	188
BRNO (okr. Brno-město)	M. Geisler	189
BRNO (okr. Brno-město)	R. Procházka	189
BRNO (okr. Brno-město)	P. Vitula	189
BRNO (okr. Brno-město)	R. Procházka	190
BRNO (okr. Brno-město)	R. Zatloukal	190
BRNO (okr. Brno-město)	Z. Himmellová	190
BRNO (okr. Brno-město)	Z. Himmellová	191
BRNO (okr. Brno-město)	Z. Himmellová	191
BRNO (okr. Brno-město)	Z. Himmellová	191
BRNO (okr. Brno-město)	Z. Himmellová	192
CRHOV (okr. Blansko)	J. Sadílek	192
DEBLÍN (okr. Brno-venkov)	J. Doležel	193
DOLNÍ VĚSTONICE (okr. Břeclav)	E. Křanicová	194
HELFENŠTEJN ( okr. Přerov)	J. Kohoutek	194
HLÍNA (okr. Brno-venkov)	J. Doležel	195
HOLASICE U VEVERSKÉ BITÝŠKY (okr. Brno-venkov)	J. Doležel	196
HORNÍ VĚSTONICE (okr. Břeclav)	J. Unger	197
HRANICE (okr. Přerov)	T. Drobný	197
IVANČICE (okr. Brno-venkov)	J. Doležel	197
JAVORNÍK (okr. Šumperk)	Z.Brachtl	201
JAVORNÍK (okr. Šumperk)	Z.Brachtl	202
JAVORNÍK (okr. Šumperk)	Z.Brachtl	203
JAVORNÍK-VES (okr. Šumperk)	Z.Brachtl	203
JIHLAVA (okr. Jihlava)	O. Šedo, R. Zatloukal	204
JIHLAVA (okr. Jihlava)	R. Zatloukal	205
JIHLAVA (okr. Jihlava)	A.Štof, R. Zatloukal	205
JIHLAVA (okr. Jihlava)	R. Zatloukal	205

<b>JIHLAVA (okr. Jihlava)</b>	R. Zatloukal	206
<b>JIHLAVA (okr. Jihlava)</b>	R. Zatloukal	207
<b>JIHLAVA (okr. Jihlava)</b>	R. Zatloukal	208
<b>JIHLAVA (okr. Jihlava)</b>	R. Zatloukal	209
<b>JIHLAVA (okr. Jihlava)</b>	R. Zatloukal	210
<b>JINDŘICHOV NA MORAVĚ (okr. Šumperk)</b>	M. Rychlý, Z. Brachtl	210
<b>JINDŘICHOV NA MORAVĚ (okr. Šumperk)</b>	M. Rychlý, Z. Brachtl	211
<b>KYJOV (okr. Hodonín)</b>	J. Unger	211
<b>KUNOVICE (okr. Uherské Hradiště)</b>	J. Kohoutek	212
<b>LAŽÁNKY (okr. Brno-venkov)</b>	J. Doležel	212
<b>LEDNICE (okr. Břeclav)</b>	E. Klanicová	215
<b>LOUKA (okr. Blansko)</b>	J. Sadílek, J. Doležel	216
<b>MALHOSTOVICE (okr. Brno-venkov)</b>	J. Doležel	218
<b>MORAVSKÝ KRUMLOV (okr. Znojmo)</b>	Z. Himmelová	218
<b>MOSTIŠTĚ (okr. Žďár nad Sázavou)</b>	J. Unger	219
<b>NOVÁ VES U POHOŘELIC (okr. Břeclav)</b>	A. Štrof, J. Unger	219
<b>NOVÝ SVĚTLOV (okr. Uherské Hradiště)</b>	J. Kohoutek	220
<b>NÝROV (okr. Blansko)</b>	J. Sadílek	220
<b>OLOMOUC (okr. Olomouc)</b>	T. Drobný	222
<b>OLOMOUC (okr. Olomouc)</b>	J. Bláha, T. Drobný	222
<b>OPAVA (okr. Opava)</b>	H. Teryngerová	223
<b>OPAVA (okr. Opava)</b>	H. Teryngerová	225
<b>OPAVA (okr. Opava)</b>	H. Teryngerová	226
<b>OPAVA (okr. Opava)</b>	H. Teryngerová	227
<b>OPAVA (okr. Opava)</b>	H. Teryngerová	228
<b>OSIKY (okr. Blansko)</b>	J. Unger	228
<b>PETROVICE (okr. Blansko)</b>	J. Doležel	228
<b>POLEŠOVICE (okr. Uherské Hradiště)</b>	J. Unger	229
<b>POHOŘELICE (okr. Břeclav)</b>	E. Klanicová	229
<b>POHOŘELICE (okr. Břeclav)</b>	J. Unger	230
<b>POHOŘELICE (okr. Břeclav)</b>	M. Bálek, J. Unger	231
<b>PROSETÍN (okr. Žďár nad Sázavou)</b>	J. Sadílek	231
<b>PŘEROV (okr. Přerov)</b>	J. Kohoutek	232
<b>RAJHRAD (okr. Brno-venkov)</b>	J. Unger	232
<b>ROŽNÁ (okr. Žďár nad Sázavou)</b>	J. Sadílek	234
<b>SKRYJE, TIŠNOVSKÁ NOVÁ VES (okr. Žďár n. Sázavou)</b>	J. Doležel	235
<b>SLAVKOV (okr. Vyškov)</b>	R. Procházka	236
<b>SMOLÍN (okr. Břeclav)</b>	J. Unger	236
<b>SOVINEC (okr. Brutál)</b>	J. Kohoutek	236

ŠTĚPÁNOV NAD SVRATKOU (okr. Žďár nad Sázavou)	J. Sadílek	237
ŠUMPERK (okr. Šumperk)	V. Goš	238
TEČOVICE (okr. Zlín)	J. Kohoutek	238
TELČ (okr. Jihlava)	R. Procházka	240
TELČ (okr. Jihlava)	R. Zatloukal	242
TELČ (okr. Jihlava)	R. Procházka	242
TIŠNOV (okr. Brno-venkov)	J. Doležel	242
TOVAČOV (okr. Přešov)	T. Drobný	247
UHERSKÝ BROD (okr. Uherské Hradiště)	J. Kohoutek	248
UHERSKÝ BROD (okr. Uherské Hradiště)	J. Kohoutek	248
UHERSKÝ BROD (okr. Uherské Hradiště)	P. Vitula	249
UHERSKÝ BROD (okr. Uherské Hradiště)	J. Kohoutek	249
UHERSKÉ HRADIŠTĚ (okr. Uherské Hradiště)	M. Geisler	250
UHERSKÉ HRADIŠTĚ (okr. Uherské Hradiště)	M. Geisler	250
UHERSKÉ HRADIŠTĚ (okr. Uherské Hradiště)	R. Procházka	251
UHERSKÉ HRADIŠTĚ (okr. Uherské Hradiště)	R. Procházka	251
UHERSKÉ HRADIŠTĚ (okr. Uherské Hradiště)	J. Kohoutek, R. Procházka	251
UHERSKÉ HRADIŠTĚ (okr. Uherské Hradiště)	J. Stuchlíková	254
UHERSKÉ HRADIŠTĚ (okr. Uherské Hradiště)	P. Vitula	254
URČICE (okr. Prostějov)	M. Šmíd, Z. Čizmář, M. Dočkalová	256
VALAŠSKÉ KLOBOUKY (okr. Zlín)	J. Kohoutek	258
VALTICE (okr. Břeclav)	E. Klanicová	259
VELEHRAD (okr. Uherské Hradiště)	J. Kohoutek	259
VELKÁ BÍTEŠ (okr. Žďár nad Sázavou)	J. Doležel, S. Smutná	260
VEVERSKÉ KNÍNICE (okr. Brno-venkov)	J. Doležel	263
VYŠKOV (okr. Vyškov)	B. Mikulková	264

## V A R I A

DRNOVICE (okr. Vyškov)	B. Mikulková	269
LULEČ (okr. Vyškov)	B. Mikulková	269
PASOHLÁVKY (okr. Břeclav)	M. Bálek - O. Šedo	271
SLAVKOV (okr. Vyškov)	P. Enderová	271
VYŠKOV (okr. Brno-venkov)	P. Vitula	272

## SPECIÁLNÍ METODY

G. Fuchs, V. Hašek, J. Unger	<b>Geophysikalische Prospektion und archäologische Grabungen in der Katharinkirche Frohnleiten (Steiermark)</b>	277
V. Hašek, M. Tymonová, J. Unger	<b>Geophysikalische Methoden in mittelalterlicher Archaeologie</b>	283



A. Majer	<b>Elektroodporová měření střídavými proudy a jejich užití v mělké archeologické prospekci</b>	301
J. Dvořák	<b>Zpráva o výzkumu horninového stavebního materiálu středověkých staveb a jejich provenience</b>	306
M. Bálek	<b>Výsledky leteckého snímkování na Moravě</b>	307
J. Kovárník	<b>Deset let letecké archeologie na Moravě (a v bývalém Československu) 1983 - 1993</b>	311
J. Kovárník	<b>Využití letecké archeologie na Jižní Moravě v roce 1994</b>	332
L. Horáčková, L. Benešová	<b>Příspěvek ke studiu skeletů ze slavkovského bojiště</b>	342

## **ZPRÁVY O ČINNOSTI**

J. Doležel	<b>Z činnosti Archeologického ústavu AV ČR Brno v letech 1993-1994</b>	347
------------	--	-----

# DOBA ŽELEZNÁ

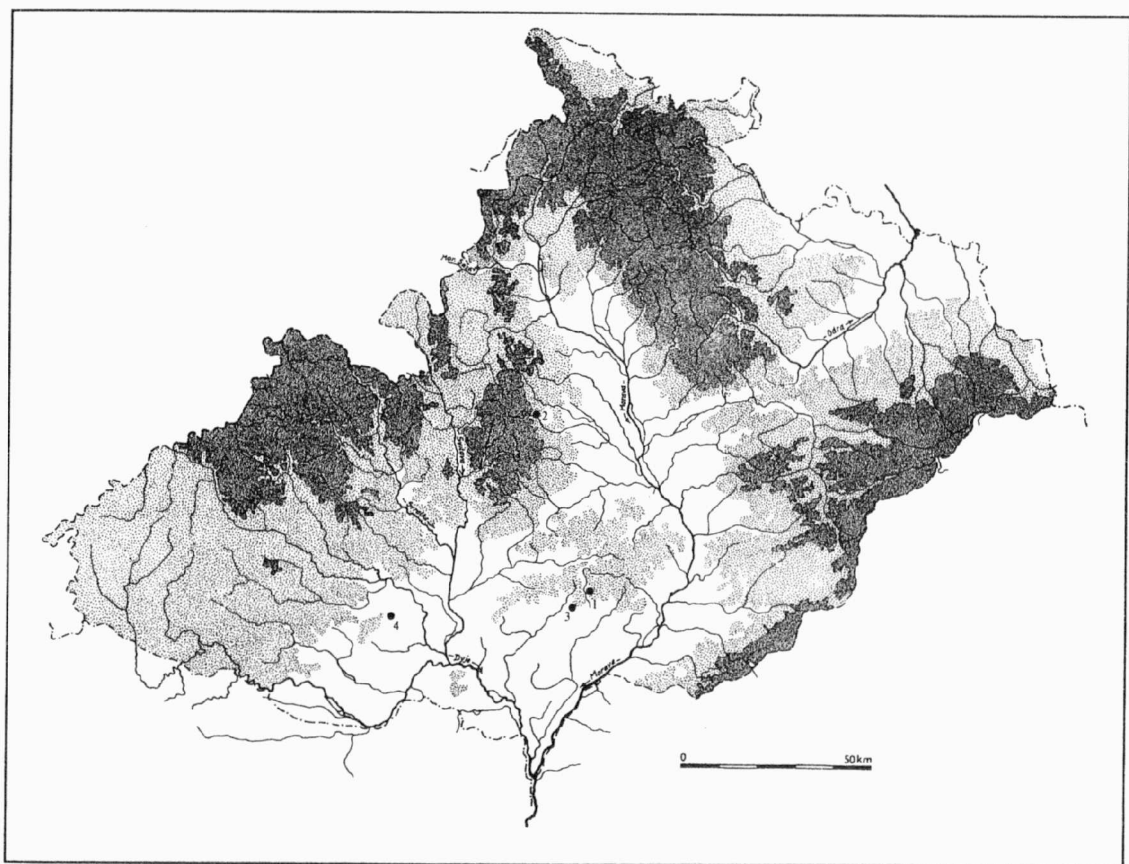

1 - Bohuslavice, 2 - Malé Hradisko, 3 - Strážovice, 4 - Vedrovice

## **BOHUSLACICE (okr. Hodonín)**

Darnov, Šotnery. Kultura horákovská. Sídliště. Povrchový sběr.

Lokalita se nachází v blízkosti birituálního pohřebiště v poloze Šotnery. Na jaře 1994 mně předali I. Nimrichter a Z. Slováček střepový materiál Horákovské kultury a nálezy MMK.

Ve zlomcích se vyskytly tyto tvary keramiky Horákovské kultury: hrnky zdobené přesekávanou lištou, misky s vlešťovanou výzdobou. Největší počet střepů pochází z velkých amfor s drsněnou výduť a plastickými lištami. Na sídlišti se vyskytla i svrchní část menší bronzové ozdoby.

Na různých místech v prostoru sídliště horákovské kultury se nachází zlomky keramiky MMK, broušená a štípaná industrie této kultury.

*Martin Hložek, FCH VUT Brno*

Resumé:

Bohuslalice (Bez. Hodonín). „Darnov, Šotnery“. Horákov-Kultur. Siedlung. Oberflächebegehung.

## **MALÉ HRADISKO (okr. Prostějov)**

"Staré Hradisko". Pozdní doba laténská. Oppidum. Systematický výzkum.

V období 16.-31.8.1993 byl proveden v rámci systematického výzkumu lokality menší odkryv v prostoru, nacházejícím se západně od opevněného areálu oppida. Zkoumaná plocha asi 53 m<sup>2</sup> navázala na odkryv z roku 1990. Byla zjištěna poměrně hustá sídlištní zástavba tvořená početnými kúlovými jámami, základovými žlaby, menšími nepravidelnými jámami, ohništi a jedním zahlobeným, přibližně čtverovým objektem o rozměrech asi 280x290 cm a hl.50 cm. Uprostřed tohoto objektu se nacházela cisterna o průměru asi 110 cm a hl.110 cm, jejíž spodní část byla vytesána do skály.

Kromě běžných archeologických nálezů bylo při výzkumu získáno jedenáct zlomků odlévacích destiček na zhotovování mincovních střížků.

*Miloš Čížmář, ÚAPP Brno*

Resumé:

Vom 16. bis zum 31. August 1993 wurde im Rahmen der systematischen Grabung an dieser Lokalität eine kleine Flächenabdeckung durchgeführt, und zwar westlich vom befestigten Areal des Oppidums. Unsere Grabungsfläche von ungefähr 53 m<sup>2</sup> knüpfte an jene von 1990 an. Wir stellten hier eine relativ dichte Besiedlung fest, von der zahlreiche Pfostengruben, Balkenrillen der Häuserfundamente, kleinere Gruben unregelmäßigen Grundrisses und Feuerstätten zeugten, abgesehen von einem eingetieften quadratischen Objekt im Ausmaß von etwa 280 x 290 cm, das 50 cm tief war. In seiner Mitte befand sich eine 110 cm tiefe Zisterne, deren Durchmesser cca 110 cm betrug und deren unterer Teil aus dem Felsen herausgehauen war.

Außer dem üblichen archäologischen Fundstoff wurden bei der Grabung 11 Bruchstücke der Schrötlingformen geborgen.

## **STRÁŽOVICE (okr. Hodonín)**

Chrastavičné. Kultura laténská. Sídliště. Povrchový sběr.

Laténské sídliště leží na rozhraní katastrálních území obce Strážovic a Věteřova, v pozemkové trati Chrastavičné. Sídliště je známé již z dřívějších výzkumů v prostoru strážovického mohylníku v poloze Chrástovec - Pod silnicí (Skutil 1941, 6 - 48).

Sídliště se nachází u pramene a na obou březích vodoteče, která se vlévá do Soudného potoka. Laténské osídlení je zastoupeno stupněm LTA - nález zlomků situly s kolkovanou výzdobou a velkou příměsí tuhy ve střepu. Největší počet artefaktů náleží střednímu latěnu. Ve zlomcích jsou zastoupeny esovitě profilované mísy z jemně zrnitého materiálu, tuhé hrnce se zesíleným okrajem a svislým ryhováním. Po celé ploše sídliště se nachází úlomky zvířecích kostí, hrudky mazanice a struska.

Na východním svahu podél vodoteče se nachází zlomky středohradištní keramiky. Patrně se jedná o sídliště, které má souvislost s mohylníkem v poloze Chrástovec - Pod silnicí.

*Martin Hložek FCH VUT Brno*

### Literatura:

Skutil, J. 1941: Výzkum hradištních mohyl ve Strážovicích na Kyjovsku 1940. Sborník velehradský, 6 -48. Uherské Hradiště.

### Resumé:

Strážovice (Bez. Hodonín). „Chrastavičné“. Latene-Kultur. Siedlung. Oberflächensammlung.

## **VEDROVICE (okr. Znojmo)**

Intravilán obce. Halštat, horákovská kultura. Objekt. Záchranný výzkum.

V září 1993 provedl autor záchranný výzkum objektu, narušeného při stavbě rodinného domku v obci Vedrovice, asi 70 m JZ od místního kostela. Objekt byl zdokumentován, ale vzorkováním se podařilo získat pouze několik drobných keramických zlomků, které objekt datují jen rámcově do pravěku, blíže snad do kultury horákovské. Podle rozměrů a tvaru objektu v řezu a drobků mazanice v zásypu lze usuzovat, že se jednalo nejspíše o zemnici. Avšak není vyloučeno, že šlo o zbylou část narušeného hrobu, souvisejícího s rozsáhlým horákovským pohřebišťem, které se rozkládá zejména níže na svahu (Salaš 1990, 42, zde další literatura).

*Petr Vitula, ÚAPP Brno*

### Literatura:

Salaš, M. - Dočkal, P. 1990: Nové hroby horákovské kultury ve Vedrovicích (okr. Znojmo), PV 1987, 42-43.

### Resumé:

Vedrovice (Bez. Znojmo). Wohnbereich der Gemeinde. Hallstattzeit, Horákov-Kultur. Objekt. Rettungsgrabung.

## **ODKAZY:**

### **HAVŘICE (okr. Uherské Hradiště)**

"Nad stavem". Halštat (HD). Sídliště.

*Viz kapitola Neolit*

### **LULEČ (okr. Vyškov)**

Silnice mezi farní zahradou a mateřskou školkou. Latén.

*Viz kapitola Varia*

### **MALHOSTOVICE (okr. Brno-venkov)**

"Zlámaniny". Starší doba železná - horákovská kultura, latén.

*Viz kapitola Neolit*

### **MUŠOV (k.o. Pasohlávky, okr. Břeclav)**

Neuriessen. Doba laténská.

*Viz kapitola Doba římská a stěhování národů*

### **POHOŘELICE (okr. Břeclav)**

„Nová Louka“. Kultura horákovská, laténská.

*Viz kapitola Eneolit*

### **SLAVKOV (okr. Vyškov)**

Areál Cutisinu, a.s. Halštat, latén.

*Viz kapitola Varia*

### **VYŠKOV - MARCHANICE (okr. Vyškov)**

Marchanické pole před vodou. Doba železná.

*Viz kapitola Eneolit*

KNIHOVNA AV ČR

**PD 1520**

1993-1994.(1997)



981/00